



МЭРИЯ
города Новосибирска

ДЕПАРТАМЕНТ СТРОИТЕЛЬСТВА И АРХИТЕКТУРЫ
ГЛАВНОЕ УПРАВЛЕНИЕ АРХИТЕКТУРЫ И ГРАДОСТРОИТЕЛЬСТВА

Красный проспект, 50
г. Новосибирск, 630091



ПАСПОРТ ФАСАДОВ

здания, сооружения, нестационарного объекта
на территории города Новосибирска.

Здание по адресу:
Ленинский район, проспект Карла Маркса, д. 3

Жилое здание со встроенно-пристроенными торговыми помещениями

Новосибирск 2021

Ведомость чертежей и документов основного комплекта.

№ листа	Наименование
1	Общие данные
2	Существующее архитектурно-колористическое решение фасада в осях 1-13, М 1:200 (главный)
3	Существующее архитектурно-колористическое решение фасада в осях А-В, В-А, М 1:200 (боковой)
4	Существующее архитектурно-колористическое решение фасада в осях 13-1, М 1:200 (дворовой)
5	Схема существующего размещения конструкций и инженерного оборудования на фасаде в осях 1-13, М 1:200
6	Схема существующего размещения конструкций и инженерного оборудования на фасаде в осях А-В, В-А, М 1:200
7	Схема существующего размещения конструкций и инженерного оборудования на фасаде в осях 13-1, М 1:200
8	Перспективное архитектурно-колористическое решение фасада в осях 1-13, М 1:200
9	Перспективное архитектурно-колористическое решение фасада в осях А-В, В-А, М 1:200
10	Перспективное архитектурно-колористическое решение фасада в осях 13-1, М 1:200
11	Схема перспективного размещения конструкций и инженерного оборудования на фасаде в осях 1-13, М 1:200
12	Схема перспективного размещения конструкций и инженерного оборудования на фасаде в осях А-В, В-А, М 1:200
13	Схема перспективного размещения конструкций и инженерного оборудования на фасаде в осях 13-1, М 1:200
14	Ведомость существующей отделки фасадов
15	Ведомость существующих информационных и рекламных конструкций
16	Ведомость перспективной отделки фасадов
17	Ведомость перспективных информационных и рекламных конструкций
18	Фотофиксация существующего состояния фасадов. Главный фасад, боковые фасады, дворовой фасад. Кровля.
19	Фотофиксация существующего состояния фасадов. Главный фасад, боковые фасады, дворовой фасад. Кровля.
20	Фотофиксация существующего состояния фасадов. Главный фасад, боковые фасады, дворовой фасад. Кровля.

Ситуационная план-схема с размещением объекта. Масштаб (1:2000)

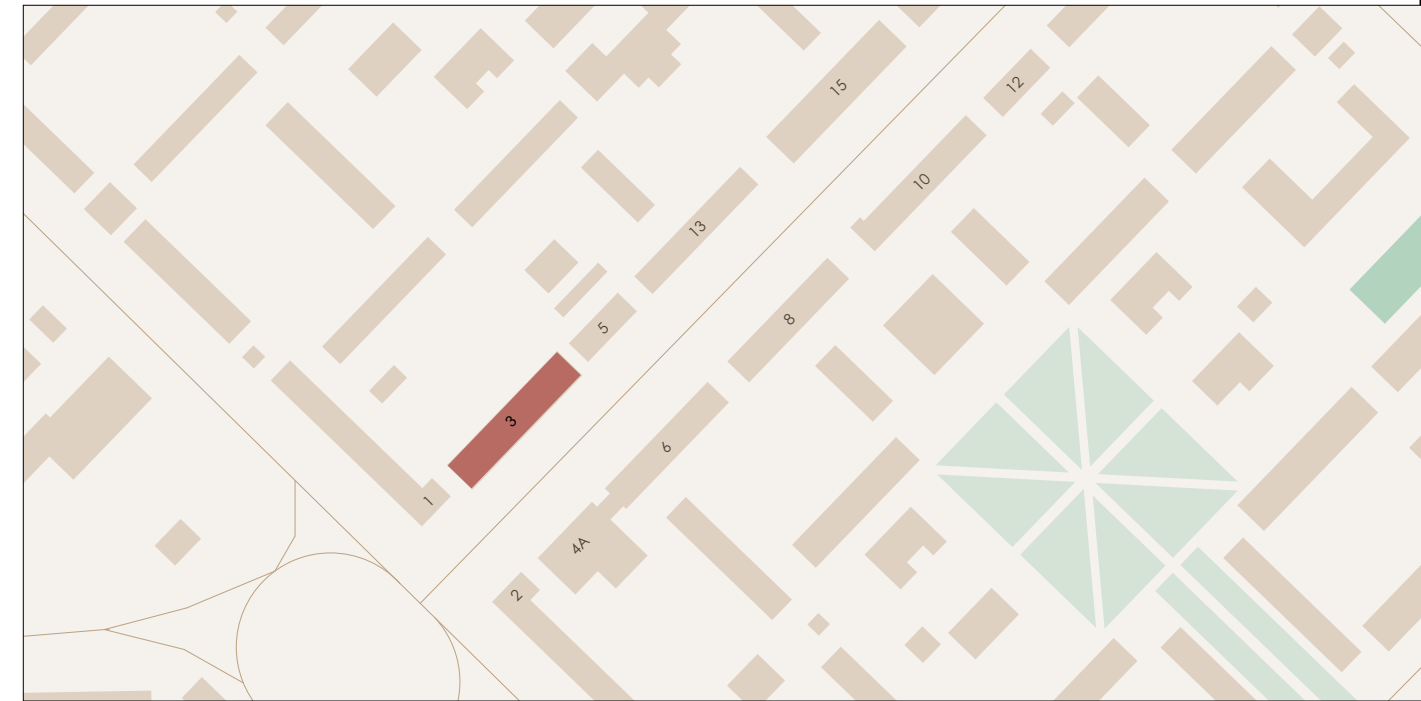

План координации осей.

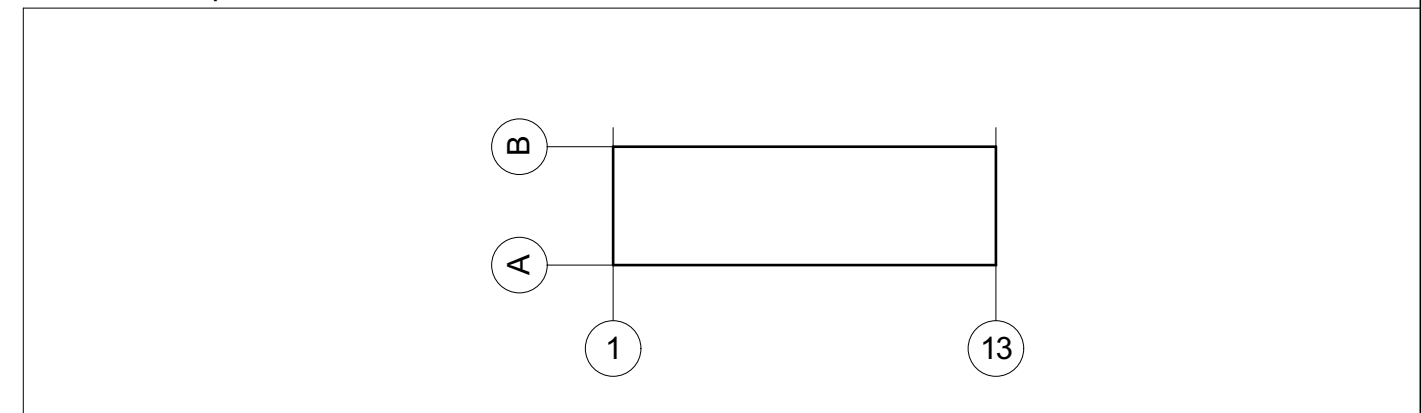

Пояснительная записка

- Альбом фасадов здания выполнен на основании к подготовке паспорта фасадов - комплексное проектное предложение по архитектурно-средовому оформлению проспекта Карла Маркса в городе Новосибирск;
- год постройки: —;
- кадастровый номер земельного участка, на котором расположен объект: 54:35:064250:87;
- кадастровый номер объекта: —;
- конструктивное решение: стены - кирпичные, внешняя отделка - плитка облицовочная, Окна - ПВХ, Двери - металлические;
- этажность: 5;
- строительный объем: 15 151 м³;
- площадь здания: 4056 м²;

Выполнил	Болотских	Подпись	Дата	Жилое здание со встроенно-пристроенными торговыми помещениями Здание по адресу: Ленинский район, проспект Карла Маркса, д. 3	
Проверил	Воронин	<i>[Подпись]</i>	03.21		
			03.21		
Общие данные				Разработчик	Лист
				ООО "Архитектурное бюро Максима Воронина"	1



Примечания: Данный лист смотреть совместно с листом № 14 "Ведомость существующей отделки фасадов"

Выполнил	Болотских	Подпись	Дата	Жилое здание со встроенно-пристроенными торговыми помещениями Здание по адресу: Ленинский район, проспект Карла Маркса, д. 3	Разработчик	Лист
Проверил	Воронин	<i>[Signature]</i>	03.21			
		<i>[Signature]</i>	03.21	Существующее архитектурно-колористическое решение фасада в осях 1-13, М 1:200 (главный)	ООО "Архитектурное бюро Максима Воронина"	2

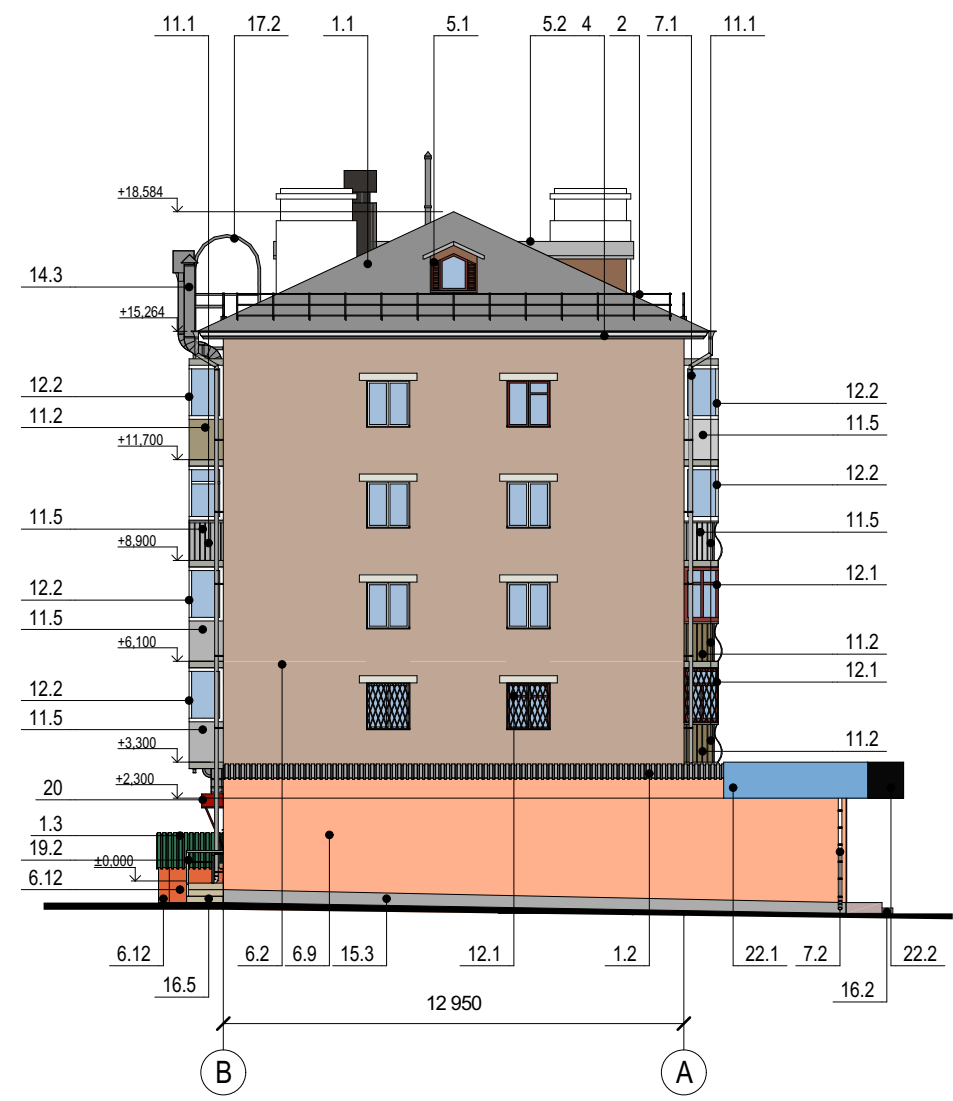
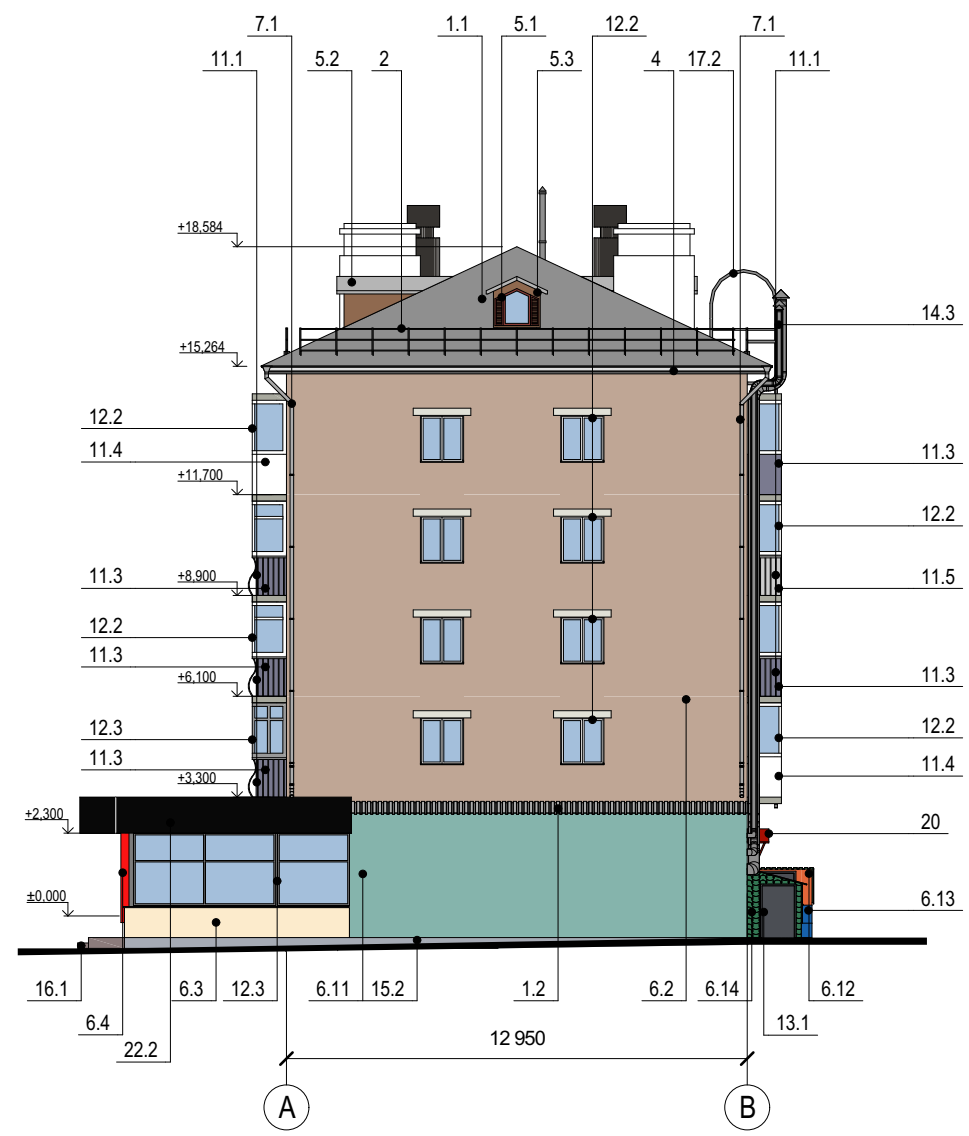
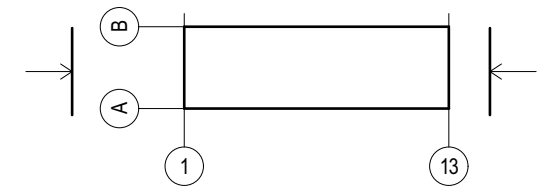

Примечания: Данный лист смотреть совместно с листом № 14 "Ведомость существующей отделки фасадов"

Выполнил	Болотских	Подпись	Дата	Жилое здание со встроенно-пристроенными торговыми помещениями Здание по адресу: Ленинский район, проспект Карла Маркса, д. 3	Разработчик	Лист
Проверил	Воронин	<i>[Signature]</i>	03.21			
		<i>[Signature]</i>	03.21	Существующее архитектурно-колористическое решение фасада в осях А-В, В-А, М 1:200 (боковой)	ООО "Архитектурное бюро Максима Воронина"	3



Примечания: Данный лист смотреть совместно с листом № 14 "Ведомость существующей отделки фасадов"

Выполнил	Болотских	Подпись	Дата	Жилое здание со встроенно-пристроенными торговыми помещениями Здание по адресу: Ленинский район, проспект Карла Маркса, д. 3	Разработчик	Лист
Проверил	Воронин	<i>[Signature]</i>	03.21			
			03.21	Существующее архитектурно-колористическое решение фасада в осях 13-1, М 1:200 (дворовой)	ООО "Архитектурное бюро Максима Воронина"	4

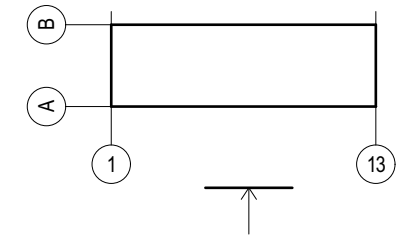

Существующие информационные и рекламные конструкции

- текст Настенное панно / фасадная вывеска - без подложки
- текст Настенное панно / фасадная вывеска - на подложке
- К Консольная вывеска / кронштейн
- Т Табличка
- А Указатель с наименованием улицы и номером дома
- текст Витринная вывеска (внутренняя сторона остекления) / РК
- текст Декоративная пленка на поверхности остекления

Дополнительное оборудование

- ■ Существующее размещение блоков кондиционеров

Примечания: Данный лист смотреть совместно с листом № 15 "Ведомость существующих информационных и рекламных конструкций"

Выполнил	Болотских	Подпись	Дата	Жилое здание со встроенно-пристроенными торговыми помещениями Здание по адресу: Ленинский район, проспект Карла Маркса, д. 3	
Проверил	Воронин	<i>[Signature]</i>	03.21		
			03.21	Схема существующего размещения конструкций и инженерного оборудования на фасада в осях 1-13, М 1:200	
				Разработчик	Лист
				ООО "Архитектурное бюро Максима Воронина"	5

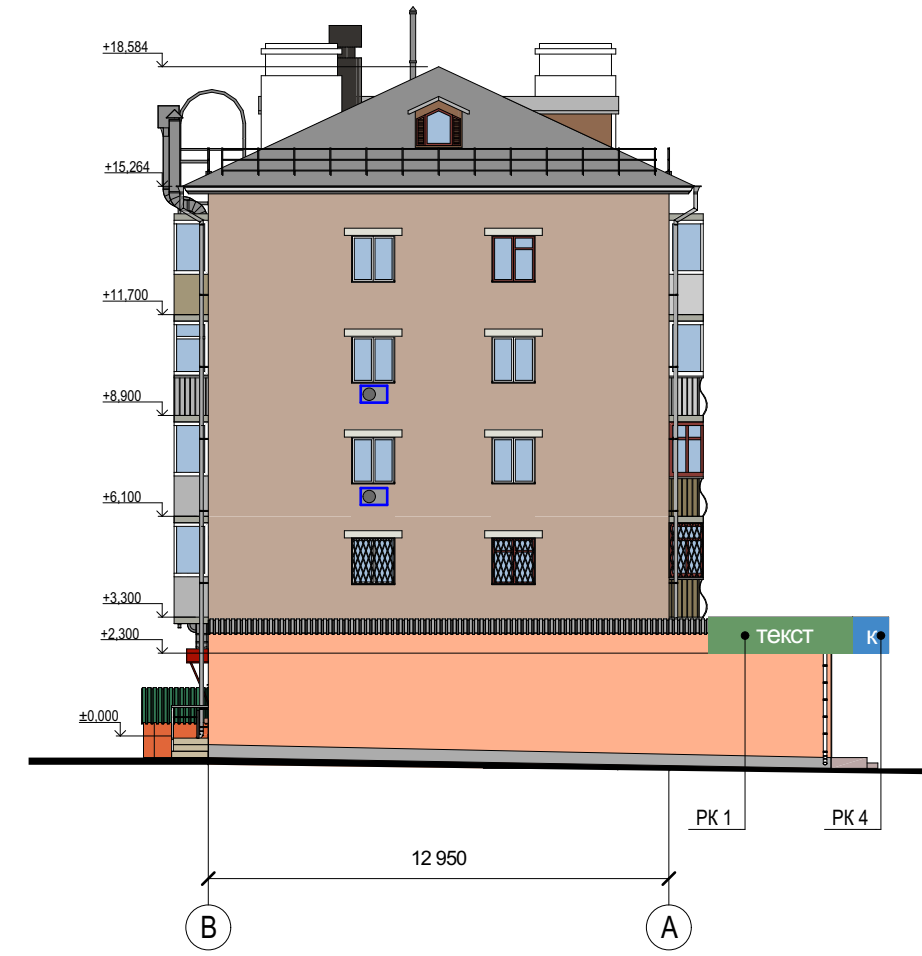
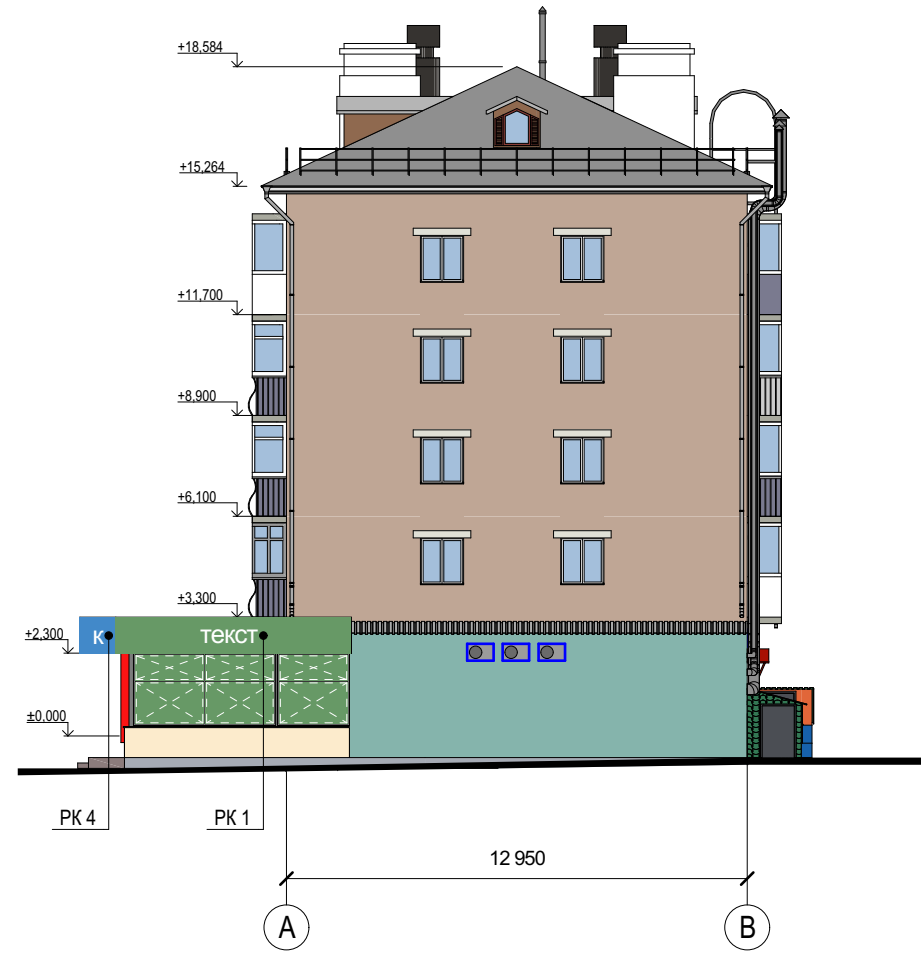
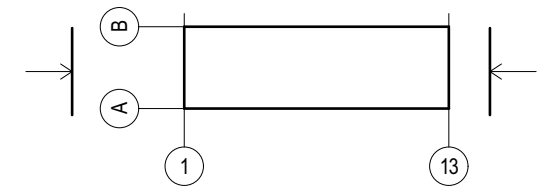

Существующие информационные и рекламные конструкции

- текст Настенное панно / фасадная вывеска - на подложке
- [] Декоративная пленка на поверхности остекления
- к Консольная вывеска / кронштейн

Дополнительное оборудование

- [] Существующее размещение блоков кондиционеров

Примечания: Данный лист смотреть совместно с листом № 15 "Ведомость существующих информационных и рекламных конструкций"

Выполнил	Болотских	Подпись	Дата	Жилое здание со встроенно-пристроенными торговыми помещениями Здание по адресу: Ленинский район, проспект Карла Маркса, д. 3	
Проверил	Воронин	<i>[Signature]</i>	03.21		
				Схема существующего размещения конструкций и инженерного оборудования на фасада в осях А-В, В-А, М 1:200	
				Разработчик	Лист
				ООО "Архитектурное бюро Максима Воронина"	6

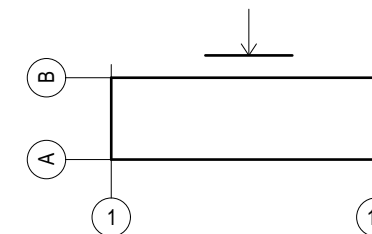

Существующие информационные и рекламные конструкции

- И Информационный стенд
- Т Табличка
- Т Иные указатели, содержащие информацию ориентирования в городской среде
- Декоративная пленка на поверхности остекления

Дополнительное оборудование

- Существующее размещение блоков кондиционеров
- ▼ Осветительное оборудование
- Камера видеонаблюдения

Примечания: Данный лист смотреть совместно с листом № 15 "Ведомость существующих информационных и рекламных конструкций"

Выполнил	Болотских	Подпись	Дата	Жилое здание со встроенно-пристроенными торговыми помещениями Здание по адресу: Ленинский район, проспект Карла Маркса, д. 3	Разработчик	Лист
Проверил	Воронин	<i>[Signature]</i>	03.21			
Схема существующего размещения конструкций и инженерного оборудования на фасада в осях 13-1, М 1:200				ООО "Архитектурное бюро Максима Воронина"		7

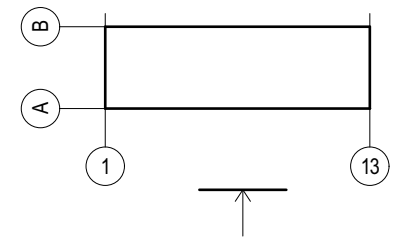

Примечания: Данный лист смотреть совместно с листом № 16 "Ведомость перспективной отделки фасадов"

Выполнил	Болотских	Подпись	Дата	Жилое здание со встроенно-пристроенными торговыми помещениями Здание по адресу: Ленинский район, проспект Карла Маркса, д. 3	
Проверил	Воронин	<i>[Signature]</i>	03.21		
			03.21	Перспективное архитектурно-колористическое решение фасада в осях 1-13, М 1:200	Разработчик
					ООО "Архитектурное бюро Максима Воронина"
					Лист
					8

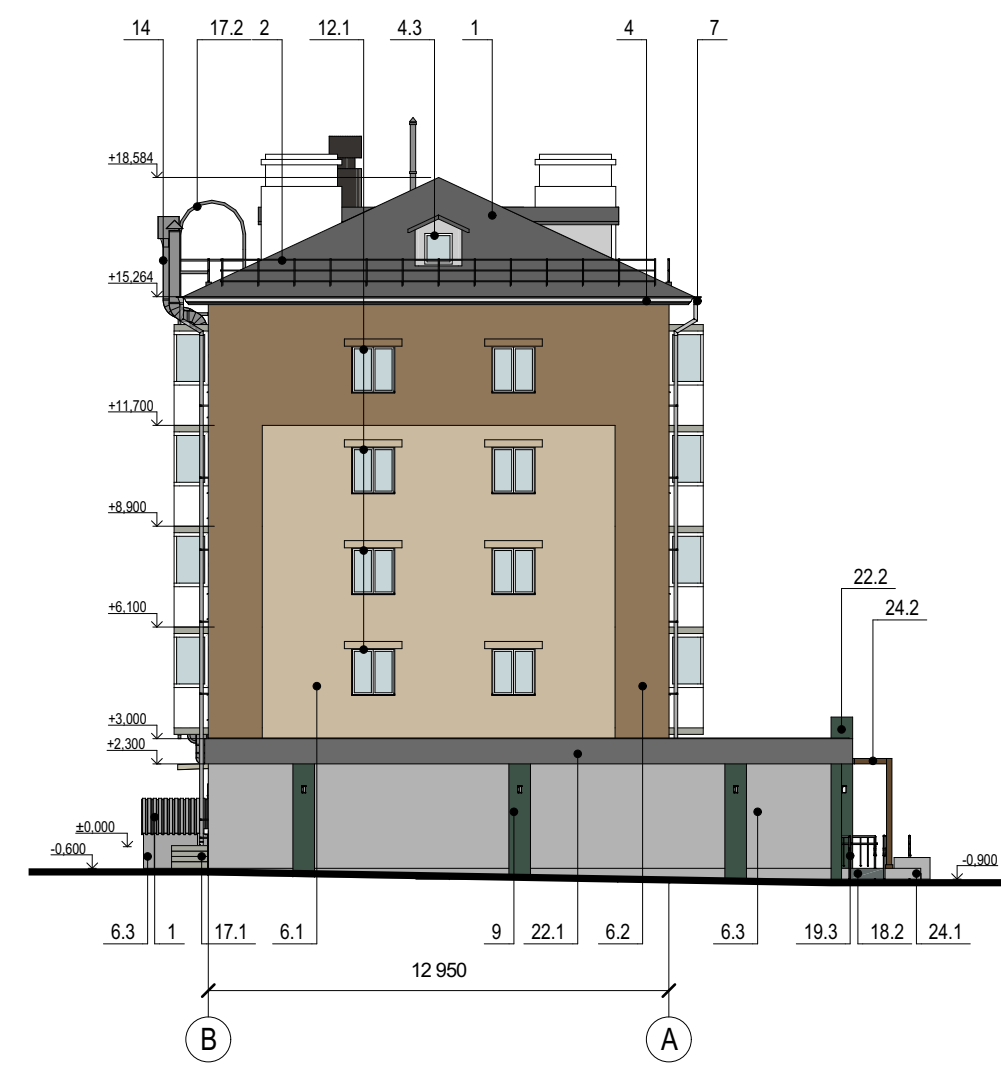
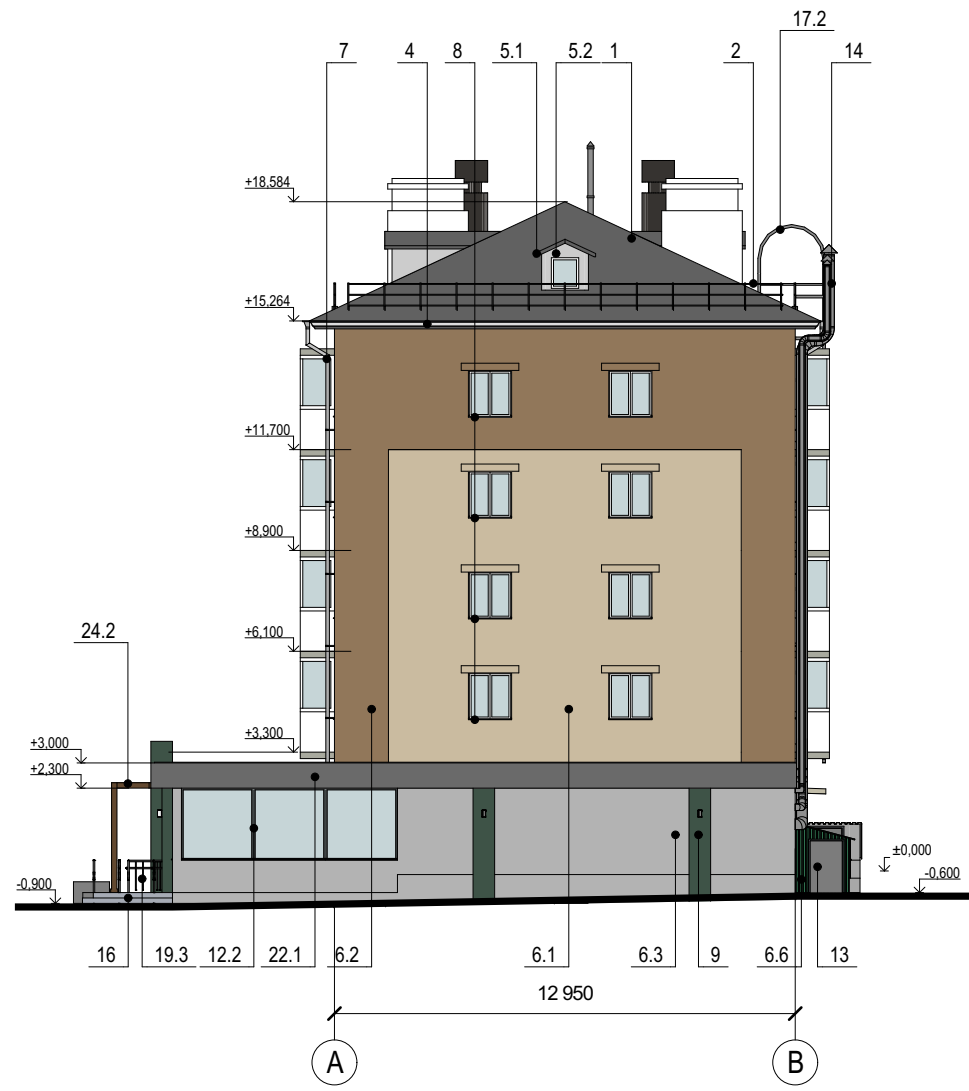
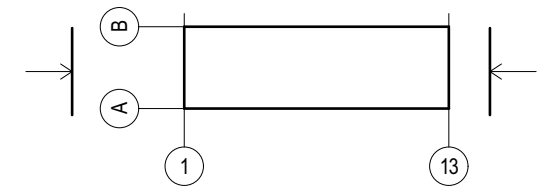

Примечания: Данный лист смотреть совместно с листом № 16 "Ведомость перспективной отделки фасадов"

		Подпись	Дата	Жилое здание со встроенно-пристроенными торговыми помещениями	
Выполнил	Болотских	<i>[Signature]</i>	03.21	Здание по адресу:	
Проверил	Воронин	<i>[Signature]</i>	03.21	Ленинский район, проспект Карла Маркса, д. 3	
				Перспективное архитектурно-колористическое решение фасада в осях А-В, В-А, М 1:200	Разработчик
					ООО "Архитектурное бюро Максима Воронина"
					Лист
					9

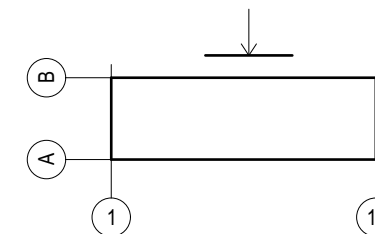

Примечания: Данный лист смотреть совместно с листом № 16 "Ведомость перспективной отделки фасадов"

Выполнил	Болотских	Подпись	Дата	Жилое здание со встроенно-пристроенными торговыми помещениями Здание по адресу: Ленинский район, проспект Карла Маркса, д. 3	
Проверил	Воронин	<i>[Signature]</i>	03.21		
				Перспективное архитектурно-колористическое решение фасада в осях 13-1, М 1:200	Разработчик
					ООО "Архитектурное бюро Максима Воронина"
					Лист
					10

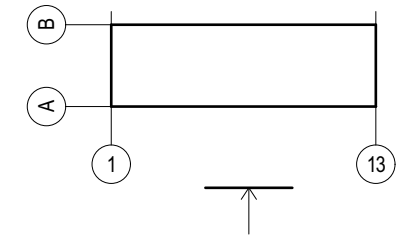

Перспективные информационные и рекламные конструкции

- Текст Настенное панно / фасадная вывеска - без подложки
- К Консольная вывеска / кронштейн
- Т Табличка
- А Указатель с наименованием улицы и номером дома
- [Иконка] Витринная вывеска (внутренняя сторона остекления) / РК

Дополнительное оборудование



- Перспективное размещение блоков кондиционеров
- ▼ Осветительное оборудование
- ▼ Оборудование архитектурного освещения
- ⌘ Антенна сотовой связи

Примечания: Данный лист смотреть совместно с листом № 17 "Ведомость перспективных информационных и рекламных конструкций"

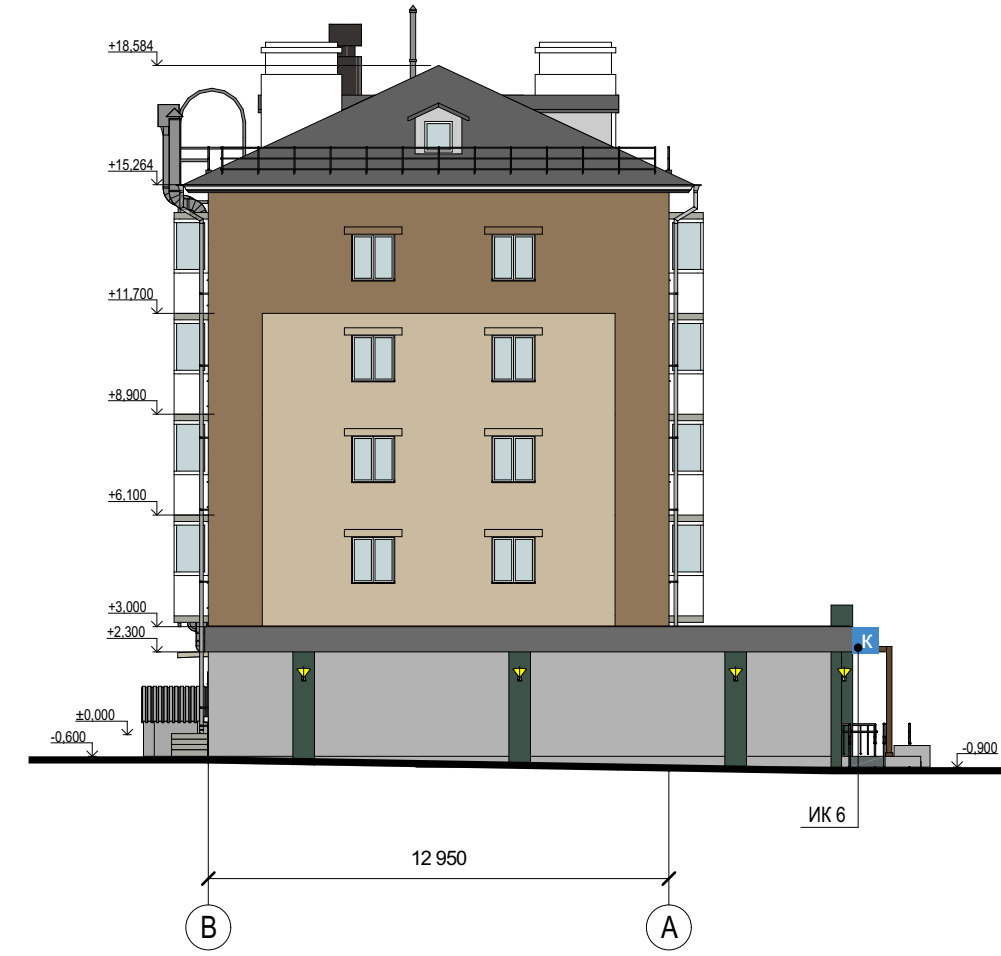
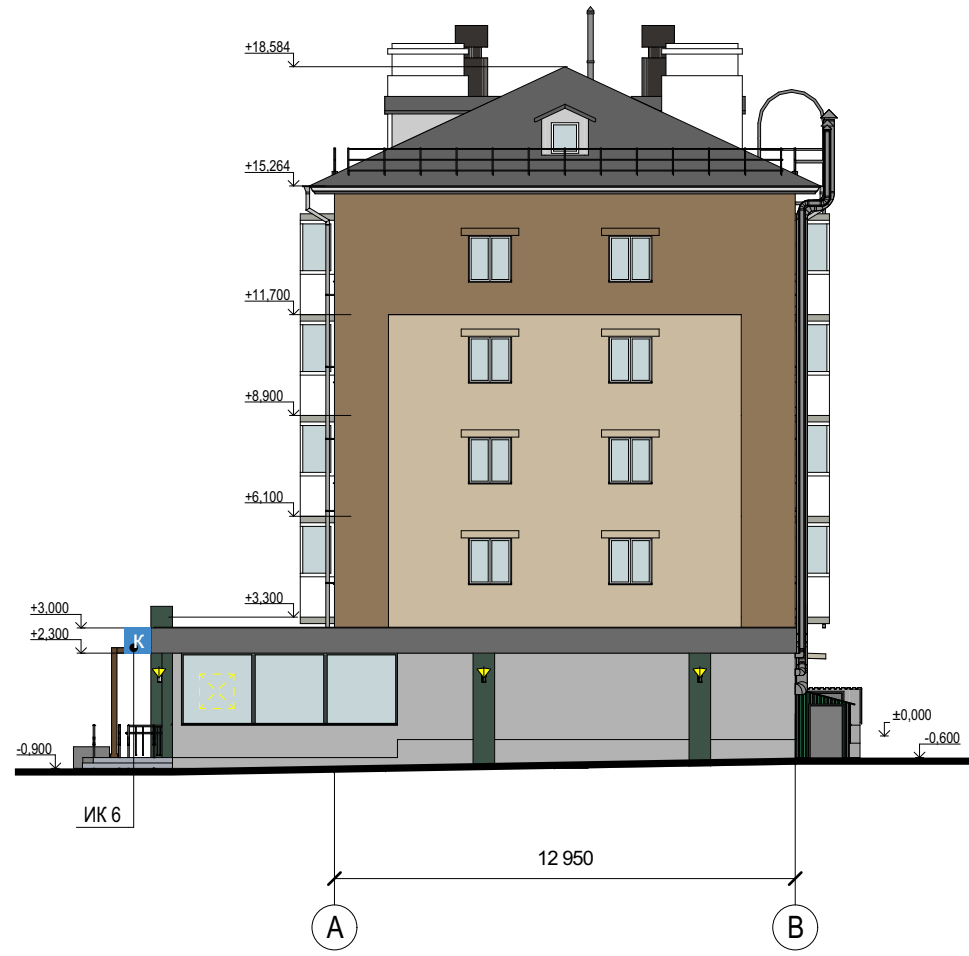
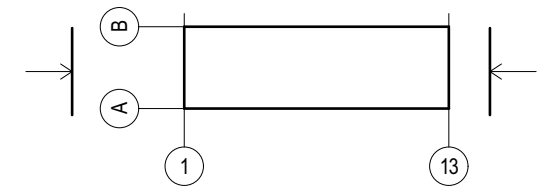
Выполнил	Болотских	Подпись	Дата	Жилое здание со встроенно-пристроенными торговыми помещениями Здание по адресу: Ленинский район, проспект Карла Маркса, д. 3	
Проверил	Воронин	<i>[Подпись]</i>	03.21		
Схема перспективного размещения конструкций и инженерного оборудования на фасада в осях 1-13, М 1:200				Разработчик	Лист
				ООО "Архитектурное бюро Максима Воронина"	11



Перспективные информационные и рекламные конструкции

-  Консольная вывеска / кронштейн
-  Витринная вывеска (внутренняя сторона остекления) / РК

Дополнительное оборудование

-  Осветительное оборудование

Примечания: Данный лист смотреть совместно с листом № 17 "Ведомость перспективных информационных и рекламных конструкций"

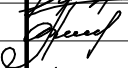
Выполнил	Болотских	Подпись	Дата	Жилое здание со встроенно-пристроенными торговыми помещениями Здание по адресу: Ленинский район, проспект Карла Маркса, д. 3	
Проверил	Воронин		03.21		
			03.21	Схема перспективного размещения конструкций и инженерного оборудования на фасада в осях А-В, В-А, М 1:200	
				Разработчик	Лист
				ООО "Архитектурное бюро Максима Воронина"	12

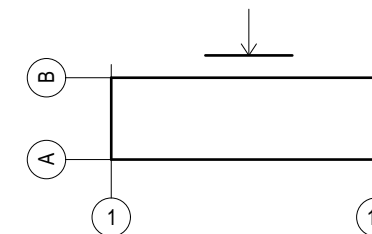

Перспективные информационные и рекламные конструкции

- Табличка
- Информационный стенд
- Иные указатели, содержащие информацию ориентирования в городской среде

Дополнительное оборудование

- Перспективное размещение блоков кондиционеров
- Осветительное оборудование
- Антенна сотовой связи

Примечания: Данный лист смотреть совместно с листом № 17 "Ведомость перспективных информационных и рекламных конструкций"

Выполнил	Болотских	Подпись	Дата	Жилое здание со встроенно-пристроенными торговыми помещениями Здание по адресу: Ленинский район, проспект Карла Маркса, д. 3
Проверил	Воронин	<i>[Signature]</i>	03.21	
			03.21	Схема перспективного размещения конструкций и инженерного оборудования на фасада в осях 13-1, М 1:200
				Лист
				13

Ведомость существующей отделки фасадов

№ п/п	Наименование элемента	Материал и/или вид отделки	Марка цвета по палитрам: RAL, NCS	Образец колера	Примечание
1.1	Кровля	Металлопрофиль	RAL 7024		—
1.2		Металлопрофиль	RAL 7040		—
1.2		Металлочерепица	RAL 6005		—
2	Ограждение кровли	Металл, окраска	RAL 7016		Решетчатое ограждение
4	Карнизы	Карнизная плита	NCS S 0500-N		—
5.1	Слуховые окна	Дерево, окраска	RAL 8004		С остеклением
5.2		Асбестоцементный лист	RAL 7040		—
5.3		Кирпич	RAL 7040		—
6.1	Стены	Кирпич	RAL 7040		—
6.2		Плитка керамическая	NCS S 2010-Y20R		—
6.3		Камень декоративный	RAL 1021		—
6.4		Панели из композита	RAL 3000		—
6.5		Панели из композита	RAL 9016		—
6.6		Панели из композита	RAL 1024		—
6.7		Плитка керамогранитная	RAL 9002		—
6.8		Плитка керамогранитная	RAL 1002		—
6.9		Асбестоцементные панели	RAL 1015		—
6.10		Штукатурка, окраска	RAL 9001		—
6.11		Штукатурка, окраска	RAL 6027		—
6.12		Кирпич	RAL 3009		—
6.13		Кирпич	RAL 5010		—
6.14		Металлопрофиль	RAL 6005		—
7.1	Трубы водостоков	Оцинкованная сталь	RAL 7035		—
7.2		Оцинкованная сталь с полимерным покрытием	RAL 9016		—
8	Подоконные сливы	Оцинкованная сталь	RAL 7035		—
11.1	Ограждения балконов и лоджий	Решетчатое ограждение	RAL 7022		—
11.2		Деревянное ограждение	RAL 8008		—
11.3		Металл, окраска	RAL 7039		—
11.4		ПВХ профиль	RAL 9016		—
11.5		Сайдинг	RAL 9002		—
12.1	Оконные рамы	Дерево, окраска	RAL 2013		С остеклением
12.2		ПВХ профиль	RAL 9016		С остеклением
12.3		ПВХ профиль	RAL 7047		С остеклением
13.1	Двери	Металл, окраска	RAL 8019		—
13.2		Металл, окраска	RAL 8028		—
13.3		Металл, окраска	RAL 8012		—

13.4		ПВХ профиль	RAL 9016		С остеклением
13.5		ПВХ профиль	RAL 7047		С остеклением
14.1		Вентиляционный канал	Металл, окраска	RAL 3009	
14.2	Металл, окраска		RAL 9006		—
14.3	Металл		RAL 7004		—
15.1	Цоколь	Штукатурка, окраска	RAL 3022		Отделка поверхности стены и пояса
15.2		Штукатурка, окраска	RAL 7001		—
15.3		Оцинкованная сталь	RAL 7035		—
16.1	Площадки входов	Плитка тротуарная	RAL 7044		—
16.2		Плитка керамогранитная	RAL 3012		—
16.3		Плитка керамогранитная	RAL 7031		—
16.4		Бетонирование	RAL 7004		—
16.5		Керамическая плитка	RAL 1015		—
17.1	Лестницы	Металл, окраска	RAL 3020		—
17.2		Металл, окраска	RAL 7010		Приставная с площадкой
19.1	Ограждение лестниц и площадок входов	Металл, окраска	RAL 3020		Решетчатое ограждение
19.2		Металл, окраска	RAL 9003		Решетчатое ограждение
20	Козырьки	Металл, окраска	RAL 3033		—
22.1	Фризы	Панели из композита	RAL 5024		—
22.2		Панели из композита	RAL 9005		—
22.3		Панели из композита	RAL 1024		—
22.4		Панели из композита	RAL 9016		—
22.5		Панели из композита	RAL 7042		—
22.6		Панели из композита	RAL 7047		—
22.7		Панели из композита	RAL 5015		—

Выполнил	Болотских	Подпись	Дата	Жилое здание со встроенно-пристроенными торговыми помещениями Здание по адресу: Ленинский район, проспект Карла Маркса, д. 3
Проверил	Воронин		03.21	
				Ведомость существующей отделки фасадов
				Разработчик
				ООО "Архитектурное бюро Максима Воронина"
				Лист
				14

Ведомость существующих информационных конструкций

№ поз	Вид конструкции	Количество (шт.)	Освещение	Место расположения	Габаритные размеры	Отметка конструкции
ИК 1	Табличка	4	Отсутствует	Фасад в осях 1-13	0,3 х 0,4 м	≥ 0,800
ИК 2	Табличка	6	Отсутствует	Фасад в осях 13-1	0,3 х 0,4 м	≥ 0,800

Ведомость существующих рекламных конструкций







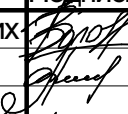





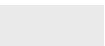









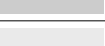







№ поз	Вид конструкции	Количество (шт.)	Освещение	Место расположения	Габаритные размеры	Отметка конструкции
РК 1	Фасадная вывеска на подложке	11	Отсутствует	Фасад в осях 1-13 (фриз)	H = 1,0 м	+ 3,200
РК 2	Фасадная вывеска без подложки	1	Отсутствует	Фасад в осях 1-13 (фриз)	H = 0,5 м	+ 3,200
РК 3	Фасадная вывеска без подложки	1	Отсутствует	Фасад в осях 1-13 (фриз)	H = 0,7 м	+ 3,200
РК 4	Консольная вывеска	2	Отсутствует	Фасад в осях 1-13 (фриз)	H = 1,0 м	+ 3,200

Ведомость прочих существующих конструкций

№ поз	Вид конструкции	Количество (шт.)	Освещение	Место расположения	Габаритные размеры	Отметка конструкции
ИК 3	Указатель с наименованием улицы и номером дома	1	Отсутствует	Фасад в осях 1-13	0,3 х 0,4 м	+ 4,200
ИК 4	Информационный стенд	4	Отсутствует	Фасад в осях 13-1	0,3 х 0,4 м	+ 1,400
ИК 5	Иные указатели, содержащие информацию ориентирования в городской среде	4	Отсутствует	Фасад в осях 13-1	0,2 х 0,2 м	+ 1,800

Выполнил	Болотских	Подпись	Дата	Жилое здание со встроенно-пристроенными торговыми помещениями Здание по адресу: Ленинский район, проспект Карла Маркса, д. 3
Проверил	Воронин		03.21	
				Ведомость существующих информационных и рекламных конструкций
				Разработчик
				ООО "Архитектурное бюро Максима Воронина"
				Лист
				15

Ведомость перспективной отделки фасадов

№ п/п	Наименование элемента	Материал и/или вид отделки	Марка цвета по палитрам: RAL, NCS	Образец колера	Примечание
1	Кровля	Металлопрофиль, окраска	RAL 7023		—
2	Ограждение кровли	Металл, окраска	RAL 7035		Решетчатое ограждение
4	Карнизы	Окраска	RAL 9010		—
5.1	Слуховые окна	Профлист окрашенный	RAL 7035		—
5.2		Плитка облицовочная	NCS S 2010-Y20		—
5.3		ПВХ профиль	RAL 7035		С остеклением
6.1	Стены	Плитка облицовочная, окраска	NCS S 2010-Y20R		—
6.2		Плитка облицовочная, окраска	NCS S 5020-Y20R		—
6.3		Фасадные панели из композитных материалов	RAL 7004		—
6.4		Кирпич, окраска	NCS S 2010-Y20R		—
6.5		Кирпич, окраска	NCS S 5020-Y20R		—
6.6		Металлочерепица	RAL 6005		—
7	Трубы водостоков	Оцинкованная сталь	RAL 7035		—
8	Подоконные сливы	Оцинкованная сталь, окраска	RAL 9010		—
9	Пилястры	Декоративные панели из композитных материалов	RAL 6028		—
11	Ограждения балконов и лоджий	Декоративные панели из композитных материалов	RAL 9010		—
12.1	Оконные проемы	ПВХ профиль	RAL 9010		С остеклением
12.2		ПВХ профиль	RAL 7024		С остеклением
13	Дверные проемы	ПВХ профиль	RAL 7024		—
14	Вентиляционный канал	Металл	RAL 7004		—
15.1	Цоколь	Керамогранит на клею	RAL 7004		—
15.2		Штукатурка, окраска	NCS S 4000-N		Валик
16	Площадки входов	Плиты архитектурного бетона	NCS S 4000-N		—
17.1	Лестницы	Плиты архитектурного бетона	NCS S 4000-N		—
17.2		Металл, окраска	RAL 7010		Приставная с площадкой
18.1	Пандусы	Керамогранит на клею	NCS S 8000-N		Боковая плоскость пандуса
18.2		Бетон	NCS S 4000-N		Покрытие пандуса
18.3		Металл, окраска	RAL 7035		Ограждение лестниц и пандусов
22.1	Фризы	Панели из композита	RAL 7043		—
22.2		Панели из композита	RAL 6028		—
24.1	Иные элементы, устройства, оборудование (при их наличии)	Бетон с мраморной крошкой	Светло-серый		Цветочный вазон
24.2		Деревянный брус, тонировка	NCS S 7010-Y50R		Декоративные деревянные рейки

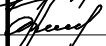
		Подпись	Дата	Жилое здание со встроенно-пристроенными торговыми помещениями Здание по адресу: Ленинский район, проспект Карла Маркса, д. 3	
Выполнил	Болотских		03.21		
Проверил	Воронин		03.21		
				Ведомость перспективной отделки фасадов	
				Разработчик	Лист
				ООО "Архитектурное бюро Максима Воронина"	16

Ведомость перспективных информационных конструкций

№ поз	Вид конструкции	Количество (шт.)	Освещение	Место расположения	Габаритные размеры	Отметка конструкции
ИК 1	Консольная вывеска	7	Отсутствует	Фасад в осях 1-13	0,7 x 0,7 м	+ 2,900
ИК 2	Табличка	12	Отсутствует	Фасад в осях 1-13, 13-1	0,3 x 0,4 м	≥ 0,800

Ведомость рекламных перспективных конструкций

№ поз	Вид конструкции	Количество (шт.)	Освещение	Место расположения	Габаритные размеры	Отметка конструкции
РК 1	Настенное панно без подложки	1	Отсутствует	Фасад в осях 1-13 (фриз)	H = 0,5 м L = 8,4 м	+ 2,900
РК 2		3	Отсутствует	Фасад в осях 1-13 (фриз)	H = 0,5 м L = 6,5 м	+ 2,900
РК 3		2	Отсутствует	Фасад в осях 1-13 (фриз)	H = 0,5 м L = 3,3 м	+ 3,100
РК 4		2	Отсутствует	Фасад в осях 1-13 (фриз)	H = 0,5 м L = 4,5 м	+ 2,900
РК 5		2	Отсутствует	Фасад в осях 1-13 (фриз)	H = 0,5 м L = 2,4 м	+ 2,900

Ведомость прочих перспективных конструкций

№ поз	Вид конструкции	Количество (шт.)	Освещение	Место расположения	Габаритные размеры	Отметка конструкции
ИК 3	Указатель с наименованием улицы и номером дома	1	Отсутствует	Фасад в осях 1-13	0,35 x 1,9 м	+ 6,100
ИК 4	Информационный стенд	4	Отсутствует	Фасад в осях 13-1	0,3 x 0,4 м	+ 1,400
ИК 5	Элементы монументально-декоративного оформления - панно, граффити	5	Отсутствует	Фасад в осях 1-13	H = 2,75 м	+ 0,300
ИК 6	Иные указатели, содержащие информацию ориентирования в городской среде	4	Отсутствует	Фасад в осях 13-1	0,3 x 0,4 м	+ 1,800

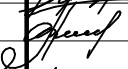
Выполнил	Болотских	Подпись	Дата	Жилое здание со встроенно-пристроенными торговыми помещениями Здание по адресу: Ленинский район, проспект Карла Маркса, д. 3
Проверил	Воронин		03.21	
				Ведомость перспективных информационных и рекламных конструкций
				Разработчик
				ООО "Архитектурное бюро Максима Воронина"
				Лист
				17



Главный фасад 1-13, выходящий на проспект Карла Маркса



Фасад В-А



Фасад 13-1



Фасад 13-1

		Подпись	Дата	Жилое здание со встроенно-пристроенными торговыми помещениями Здание по адресу: Ленинский район, проспект Карла Маркса, д. 3	Разработчик	Лист
Выполнил	Болотских	<i>Болотских</i>	03.21			
Проверил	Воронин	<i>Воронин</i>	03.21	Фотофиксация существующего состояния фасадов. Главный фасад, боковые фасады, дворовой фасад, кровля.	ООО "Архитектурное бюро Максима Воронина"	18



Фасад 13-1



Фасад 13-1



Фасад 13-1



Фасад А-В

		Подпись	Дата	Жилое здание со встроенно-пристроенными торговыми помещениями Здание по адресу: Ленинский район, проспект Карла Маркса, д. 3	Разработчик	Лист
Выполнил	Болотских	<i>Болотских</i>	03.21			
Проверил	Воронин	<i>Воронин</i>	03.21	Фотофиксация существующего состояния фасадов. Главный фасад, боковые фасады, дворовой фасад, кровля.	ООО "Архитектурное бюро Максима Воронина"	19



Фасад 1-13



Фасад 1-13



Фасад 1-13



Фасад 1-13

		Подпись	Дата	Жилое здание со встроенно-пристроенными торговыми помещениями Здание по адресу: Ленинский район, проспект Карла Маркса, д. 3		
Выполнил	Болотских	<i>Болотских</i>	03.21	Фотофиксация существующего состояния фасадов. Главный фасад, боковые фасады, дворовой фасад, кровля.	Разработчик ООО "Архитектурное бюро Максима Воронина"	Лист 20
Проверил	Воронин	<i>Воронин</i>	03.21			